

PODÉLNÝ ŘEZ
M 1:50

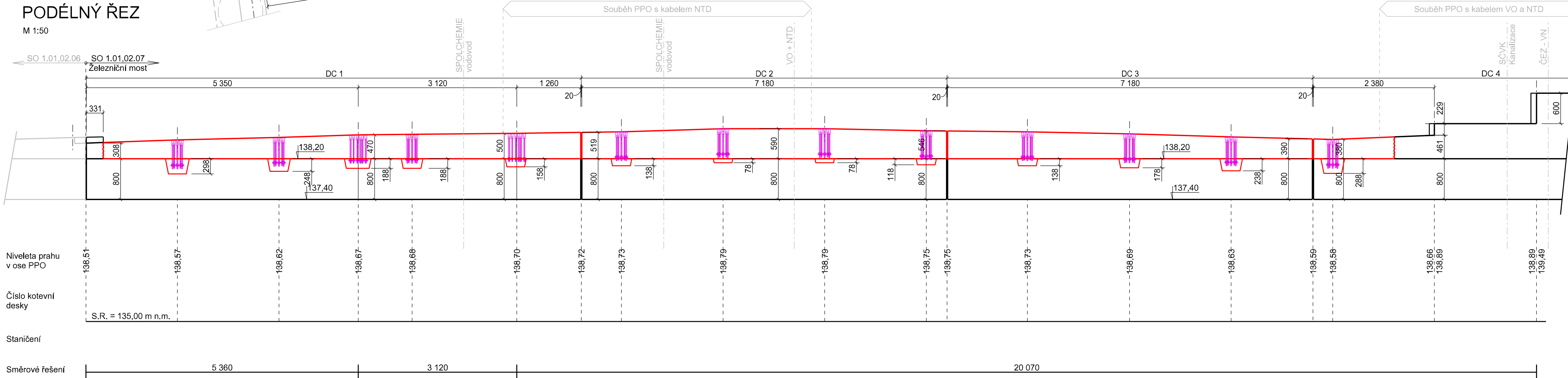

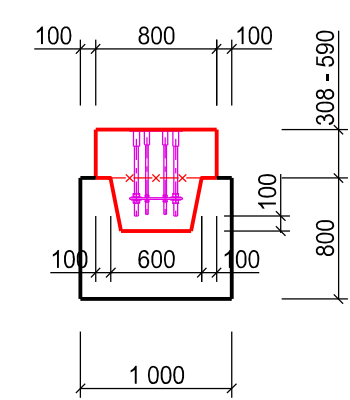

PŘÍČNÝ ŘEZ
M 1:50

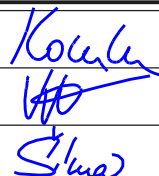

MATERIÁL:
OCEL: B500B
BETON: C30/37 - XF4, XM3, XD3, Dmax 22
KRYTÍ: min. 50 mm

AZ CONSULT, spol. s r. o.
Číslo zakázky... 22/186
Výrobek uvolněn k použití
Datum... III.2023

| | | | | | | |
|--|---|---|---|----------|-----------|----------------|
| Odpov. proj.: | Ing. Martin Komín |  |  | | | |
| Výpracoval: | Ing. Petr Vít | | | | | |
| Kontroloval: | Ing. Jakub Šíma | | | | | |
| Kraj: | Ústecký | | | | Místo: | Ústí nad Labem |
| Objednatel: | Povodí Labe s.p., Víta Nejedlého 951/8, 500 03 Hradec Králové | | | | | |
| Akce: | PPO Ústí nad Labem - LB, rekonstrukce dosedacích prahů a kotevních patek MPPZ | | Zn. souboru: | | | |
| Objekt: | SO 1.01,02.07 - Železniční most | | Stupeň: | DSJ | Formát: | 3 x A4 |
| Výkres: | Výkres tvaru | | Č. zak.: | 22/186 | Č. paré : | D.3.3 |
| | | | Datum: | III.2023 | | |
| | | | Měřítko: | 1:50 | | |
| DOKUMENTACI LZE UŽÍVAT POUZE VE SMYSLU PŘÍSLUŠNÉ SMLOUVY O DÍLO. KOPÍROVÁNÍ A ROZŠÍŘOVÁNÍ POUZE PO PŘEDCHOZÍM SOUHLASU AZ CONSULT spol. s r.o. | | | | | | |